

CURSO INTERNACIONAL DE BIOÉTICA Y ÉTICA DE LA INVESTIGACIÓN

PROGRAMA

07 | 08 | 09 | 10 | 11 NOVIEMBRE 2016

CUERPO DOCENTE DE NIVEL INTERNACIONAL



Jaime Burrows
Leonor Contreras
Miguel Kottow
Francisco León
Fernando Lolas
Ximena Luengo
Paulina Ramos
Manuel Santos
Carolina San Martín
Raúl Villarroel
María Inés Winkler
María Elena Boisier
Pilar Busquets



Octavio Márquez
Sergio Ruiz
Carlos Viesca



Benjamín Herreros,
Beatriz Moreno,
Javier Sadaba



Emanuele Valenti

LUGAR

Salón de Honor
Universidad de Santiago de Chile
Avenida Las Sophoras 135
Metro Estación Central, Santiago

INFORMACIONES

Sr. Qi Feng Gong
congresobioetica@usach.cl

María Isabel Rivera
Coordinadora General CEI
Universidad de Santiago de Chile

Benjamín Herreros Ruiz Valdepeñas
Director Instituto de Ética Clínica "Francisco Valles"
Universidad Europea de Madrid-España

www.cei.usach.cl

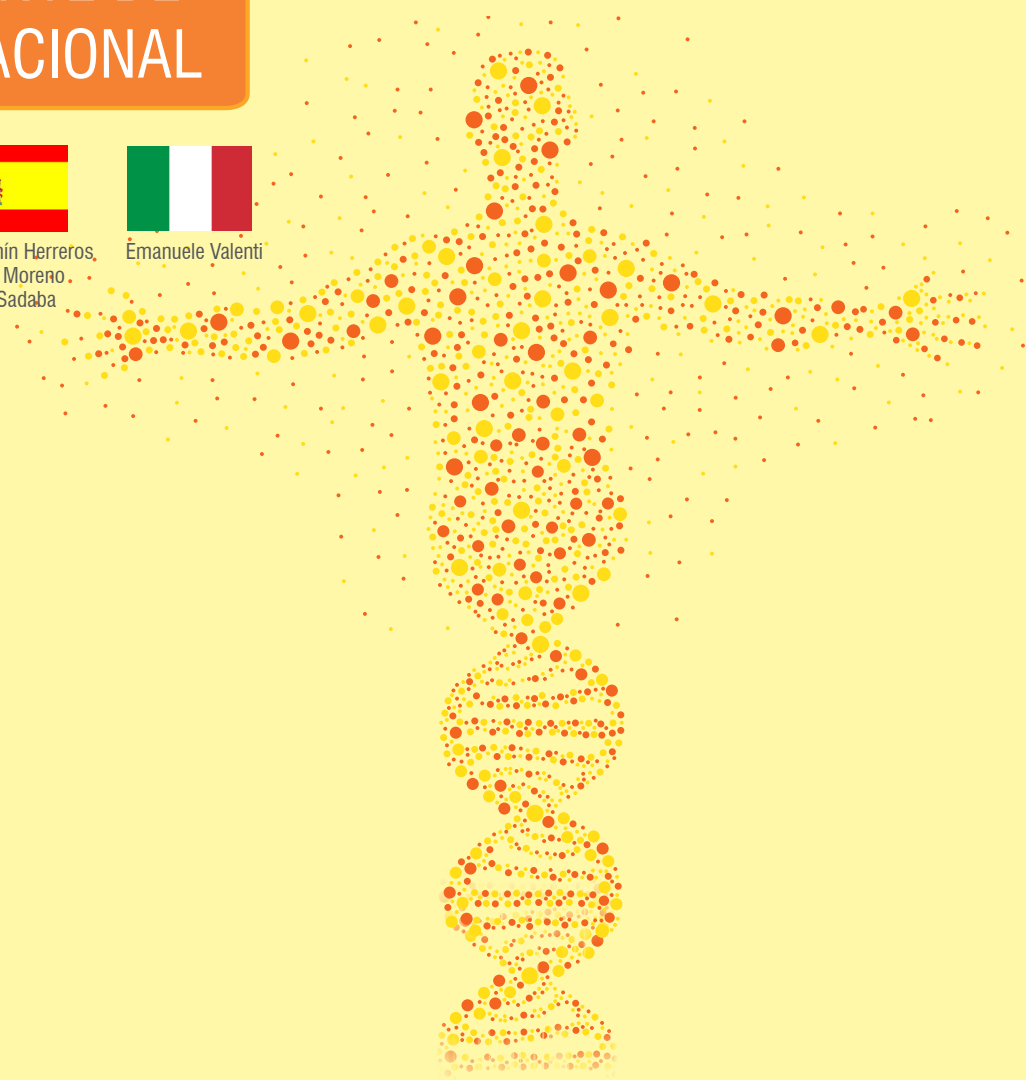

ORGANIZA



UNIVERSIDAD
DE SANTIAGO
DE CHILE



Comité de Ética
Institucional

INSTITUTO DE ÉTICA CLÍNICA
FRANCISCO VALLES



Universidad
Europea Madrid
LABORATORIO INTERNACIONAL DE INVESTIGACIÓN



FACULTAD DE
ADMINISTRACIÓN
Y ECONOMÍA



AUSPICIA

LUNES 7 DE NOVIEMBRE 2016

09:00 - 09:15	Inauguración
09:15 - 10:15	Fernando Lolas
10:15 - 11:00	Ximena Luengo - María Elena Boisier
11:00 - 11:30	Café
11:30 - 12:30	Ética Clínica modelos Benjamín Herreros, Emanuele Valenti
12:30 - 13:30	Fundamentos Francisco León
13:30 - 15:00	Almuerzo
15:00 - 16:30	Análisis de casos ético-clínicos Beatriz Moreno, Emanuele Valenti Trabajo grupos
16:30 - 17:00	Café
17:00 - 18:00	Final de la vida Benjamín Herreros, Lorna Luco

MARTES 8 DE NOVIEMBRE 2016

09:00 - 09:15	Relación clínica
09:15 - 10:15	Beatriz Moreno
10:15 - 11:00	Trabajo grupos
11:00 - 11:30	Café
11:30 - 12:30	Objeción de conciencia Sergio Ruiz
12:30 - 13:30	Rechazo al tratamiento Emanuele Valenti
13:30 - 15:00	Almuerzo
15:00 - 16:30	Salud Mental Octavio Márquez
16:30 - 17:00	Café
17:00 - 18:00	Salud Pública Jaime Burrow, Carlos Viesca

MIÉRCOLES 9 DE NOVIEMBRE 2016

09:00 - 09:15	Inauguración Minsal: Gladys Bórquez
09:15 - 10:15	Principios en Investigación Erick Valdés
10:15 - 11:00	Estudios genómicos: Manuel Santos

11:00 - 11:30	Café
11:30 - 12:30	Análisis de protocolos Manuel Santos, Leonor Contreras, Benjamín Herreros Trabajo grupos
13:30 - 15:00	Almuerzo
15:00 - 16:30	Validez social y científica Carolina San Martín, Carlos Viesca, Pilar Busquets Trabajo grupos
16:30 - 17:00	Café
17:00 - 18:00	Conflictos de interés Miguel Kottow

JUEVES 10 DE NOVIEMBRE 2016	
09:00 - 09:15	Bioética y derecho
09:15 - 10:15	Paulina Ramos, María Angélica Sotomayor
10:15 - 11:00	Ética y Humanidades María Inés Winkler, Beatriz Moreno
11:00 - 11:30	Café
11:30 - 12:30	Comités científicos Francisco León, Mauricio Chapsal, Beatriz Moreno Trabajo grupos
13:30 - 15:00	Almuerzo
15:00 - 16:30	Exposición trabajos Francisco León, Octavio Márquez Trabajo grupos
16:30 - 17:00	Café
17:00 - 18:00	Ciencias humanas y sociales Raúl Villarroel

VIERNES 11 DE NOVIEMBRE 2016	
09:00 - 11:00	Taller Comité de Ética Dr. Javier Sádaba Ética de la Investigación y Ética del Investigador
11:00 - 11:30	Café
11:30 - 13:30	Taller Comité de Ética Dr. Javier Sádaba Ética de la Investigación y Ética del Investigador